Наши фильмы – увлекательный досуг для ваших гостей!

Синемаус Студио – международная независимая прокатная кинокомпания, целью и политикой которой является кинотеатральный и онлайн-прокат художественных полнометражных и документальных фильмов, а также мультфильмов, направленных на широкую зрительскую аудиторию. Поэтому мы уверены, что наши фильмы станут увлекательным, интересным и приятным досугом для ваших гостей.

Наш пакет включает пять фильмов и охватывает самую большую аудиторию: семейную, детскую и взрослую. Мы работаем с самыми популярными цифровыми форматами видео и можем предоставить любой, подходящий под ваше оборудование: MP4, DVD, DCP.

Информация о фильмах:



«Вертинский. Одинокий странник» - это документальный фильм-размышление о судьбе и личности Александра Вертинского и эпохе Серебряного века, воплощением которой он являлся.
Страна - **Россия**
Жанр - **документальный**
Рейтинг - **12+**
Хронометраж - **52 минуты**
Год производства - **2019**
Трейлер: https://www.youtube.com/watch?v=VPiBjnzoPIw
КиноПоиск: https://www.kinopoisk.ru/film/1259222/

Интерес зрителя к личности Александра Вертинского, узнаваемость медийных лиц, задействованных в съёмках, а также ретро-стилистика, использованная в фильме придаёт картине неповторимый антураж того времени и приоткрывает завесу тайны жизни одной из известнейших личностей середины XX века.

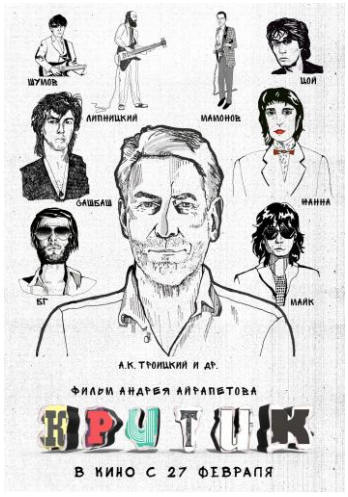

«Критик» - это не документальный фильм, это арт-проект в виде документального фильма.

Страна - **Россия**
Жанр - **документальный**
Рейтинг - **16+**
Хронометраж - **97 минут**
Год производства - **2018**
Трейлер: https://www.youtube.com/watch?v=B_UQBiSwHhs
КиноПоиск: https://www.kinopoisk.ru/film/1118093/

История жизни легендарного музыкального критика, журналиста, теле- и радиоведущего Артемия Троицкого, который много лет является признанным музыкальным авторитетом не только в России, но и за ее рубежами.

CINEMAUS STUDIO



«Братья Медведи: Тайна трёх миров» - очень красочный, яркий и динамичный мультфильм, весёлая история о дружбе, верности, взаимопомощи и любви к природе. В особенности, главные герои мультфильма - медведи, народно-любимые звери для российского зрителя. Экзотические пейзажи, филигранная работа аниматоров, динамичный сюжет с хорошей порцией юмора делает из мультфильма незабываемую притчу о важности правильного выбора, любви к миру и о том, что настоящая дружба дороже всех сокровищ.

Страна - **Китай**
Жанр - **семейный, мультфильм, комедия, приключения**
Рейтинг - **6+**
Хронометраж - **87 минут**
Год производства - **2017**
Трейлер: https://youtu.be/ii1NrFkWPS0
КиноПоиск: https://www.kinopoisk.ru/film/1101976/

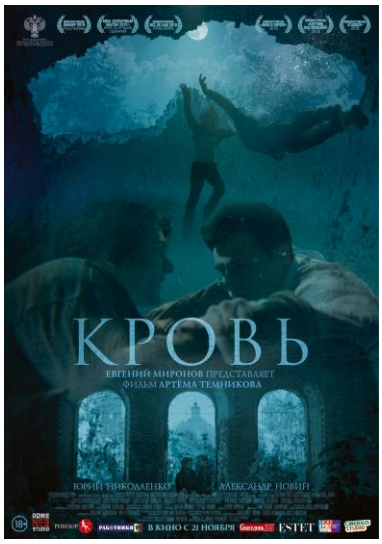

«Кровь» - современная притча о двух братьях, преодолевающих сложный духовный путь навстречу друг другу.

Страна - **Россия**
Жанр - **драма**
Рейтинг - **18+**
Хронометраж - **90 минут**
Год производства - **2018**
Продюсер фильма - **Евгений Миронов.**
Трейлер: https://www.youtube.com/watch?v=ds4zZZyKaqk
Блестящий актерский состав: **Агриппина Стеклова, Анастасия Клюева, Михаил Попов, Евгений Сидихин, Александр Новин.**
Фильм успел стать участником многих фестивалей: «Окно в Европу», «Будем жить», «Восток-Запад», «Человек познающий мир», «Спутник над Польшей», «Сталкер», кинофестиваль российского кино в Онфлере(Франция), «Литература и кино», кинофестиваль в «Экс-ле-Бане»(Франция), «Серебрянный Акбузат».



«Судьба диверсанта» - военная драма о диверсанте от известного режиссёра Дмитрия Астрахана.
Страна – **Россия, Беларусь**
Жанр – **военный, драма, биография**
Рейтинг - **16+**
Хронометраж - **117 минут**
Год производства - **2020**
Трейлер: https://www.youtube.com/watch?v=CSDdp_-mhug&t
КиноПоиск: https://www.kinopoisk.ru/film/1274273/

Картина посвящена подвигам советских подпольщиков и партизан, героически сражавшихся с немецкими оккупантами в годы Великой Отечественной войны. Образ главного героя железнодорожника Алеся Арловича собирательный, но в его основе — судьба советского подпольщика Федора Крыловича, совершившего самую крупную сухопутную диверсию Второй мировой войны на железнодорожной станции Осиповичи.



«Семья года» - региональная комедия с присущим башкирским шармом от Айнура Аскарова.

Страна - **Россия**
Жанр – **комедия, семейный**
Рейтинг - **12+**
Хронометраж - **90 минут**
Год производства - **2021**
Трейлер: https://www.youtube.com/watch?v=KN_YgHZ9pM4&t
КиноПоиск: https://www.kinopoisk.ru/film/4326876/

Обычная многодетная семья Рахматуллиных, окончательно увязшая в кредитах и долгах, на стареньком микроавтобусе едет на конкурс «Семья года». Они уверены, что главный приз конкурса — последний шанс спасти семью от краха



«Идеальная жена» - В один прекрасный день Катерина обнаружила в пиджаке мужа письмо. Она знала, что читать чужие письма нехорошо. Но ведь муж не чужой ей человек? В таком случае можно и прочесть. И по первым строчкам письма она поняла, что у ее мужа Макса, преподавателя философии, есть молодая любовница.

Страна - **Россия**
Жанр - **комедия**
Рейтинг - **16+**
Хронометраж - **78 минут**
Год производства - **2021**
Трейлер: https://www.youtube.com/watch?v=m4hmgzW3DhI&t
КиноПоиск: https://www.kinopoisk.ru/film/4522317/

CINEMAUS STUDIO



«Тыгын Дархан» - Героями фильма будут реальные люди, столкнувшиеся с раком крови, жизнь которых висит на волоске, которые получили надежду на спасение, найдя неродственного донора.

Страна - **Россия**
Жанр – **драма, история, военный**
Рейтинг - **12+**
Хронометраж - **145 минут**
Год производства - **2020**
Трейлер: https://www.youtube.com/watch?v=BikPoebhlMs&t
КиноПоиск: https://www.kinopoisk.ru/film/1445178/



«Ледяная история» - В Стране Холода, где правит добрая королева Морожана и делают для детей мороженое, вдруг захватил власть злодей Сосулька. Девочка Варя, мальчик Артем и его Дедушка вступают в борьбу, волшебный сироп Добра спасает Варю и разрушает планы Сосульки. Друзья и Дедушка вновь запустили конвейер со старым добрым мороженым, что несет детям радость и добро.

Страна - **Россия**
Жанр – **семейный, фэнтези, приключения**
Рейтинг - **0+**
Хронометраж - **90 минут**
Год производства - **2021**
Трейлер: https://www.youtube.com/watch?v=9I3UnNaQs5E&t
КиноПоиск: https://www.kinopoisk.ru/film/4550516/



«Здравствуй, дедушка Мороз!» - Московского журналиста отправляют готовить репортаж о работе дедов морозов в новогоднюю ночь. Облачившись в костюм и бороду главного новогоднего волшебника, он попадает домой к мальчику Саше, которому обещает исполнить его желание — вернуть папу.

Страна – **Россия**
Жанр – **семейный, комедия**
Рейтинг - **6+**
Хронометраж - **84 минута**
Год производства - **2021**
Трейлер: https://www.youtube.com/watch?v=0PETBDlMXmE&t
КиноПоиск: https://www.kinopoisk.ru/film/4667996/

CINEMAUS STUDIO

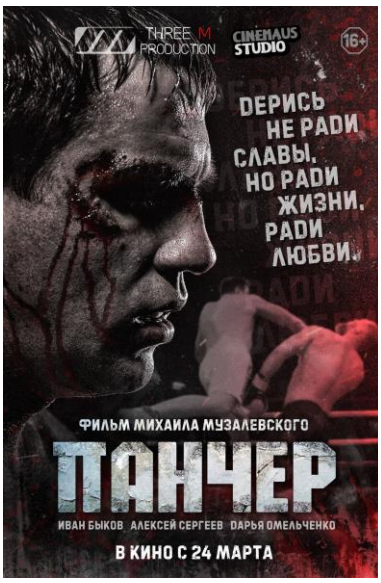

«Панчер» - Учитель физкультуры Андрей Тихонов из сельской глубинки едет в столицу, чтобы принять участие в турнире по боксу среди профессионалов и заработать деньги на операцию для своей старшей сестры Полины.

Страна – **Россия**
Жанр – **драма, спорт**
Рейтинг - **16+**
Хронометраж - **142 минуты**
Год производства - **2021**
Трейлер: https://www.youtube.com/watch?v=js-J9g0A5Z4&t
КиноПоиск: https://www.kinopoisk.ru/film/4681792/



«Лето 1941 года» - Начало Великой Отечественной войны. Лейтенант Ади Шарипов вместе со своим взводом прикрывают отход штаба полка и остаются в окружении, в тылу врага. Враг загоняет отряд в болото. Страх перед неизвестностью, уныние и сомнения преследуют бойцов, пока они не осознают, что ожидание и бездействие погубят отряд быстрее, чем пули врага.

Страна – **Казахстан**
Жанр – **военный, боевик**
Рейтинг - **16+**
Хронометраж - **112 минут**
Год производства - **2022**
Трейлер: https://www.youtube.com/watch?v=tC2eiMaSDyc&t
КиноПоиск: https://www.kinopoisk.ru/film/4900713/

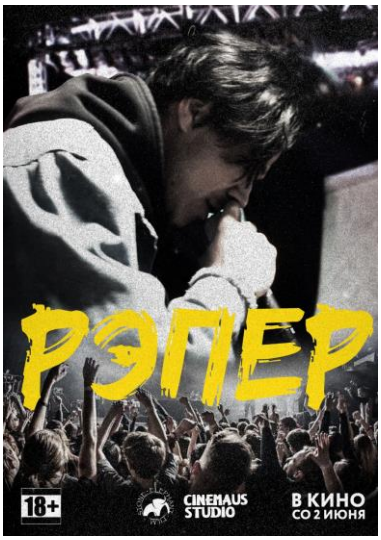

«Рэпер» - Молодой рэпер Рах готовится к сольному концерту и мечтает уехать из маленького города. Вместе со своим другом по прозвищу Грех он готов пойти на всё ради успеха. Но что на самом деле нужно Раху? По какому пути он пойдёт дальше: справится или станет лишь пешкой в игре преступной группировки?

Страна – **Россия**
Жанр – **драма, криминал**
Рейтинг - **18+**
Хронометраж - **139 минут**
Год производства - **2022**
Трейлер: https://www.youtube.com/watch?v=5fXkzxT2MPU
КиноПоиск: https://www.kinopoisk.ru/film/4958024/

CINEMAUS STUDIO



«Бурятский час» - Три друга выезжают из деревни на свадьбу к своему давнему товарищу. Но обычная, на первый взгляд, поездка постепенно превращается в неожиданное приключение с массой курьезных, а порой даже опасных испытаний. Смогут ли они с ними справиться и пронести свою дружбу через все невзгоды?

Страна – **Россия**
Жанр - **комедия**
Рейтинг - **16+**
Хронометраж - **78 минут**
Год производства - **2020**
Трейлер: https://www.youtube.com/watch?v=rb-ppuCZaqY
КиноПоиск: https://www.kinopoisk.ru/film/5019031/



«Должник» - Оскар многим должен. Построив денежную пирамиду, он легко собирает неплохие деньги. Казалось бы, их хватит на все: покутить, красиво пожить, да и долги раздать. Но вместо того, чтобы отнести деньги ростовщикам братьям Рахметовым, лучший друг Оскара проигрывает их в казино. Удар в голову, угрозы… Оскар и Макс нашли бы выход из ситуации, если бы к ним не заявился криминальный авторитет Продюсер.

Страна – **Казахстан**
Жанр – **комедия, криминал**
Рейтинг - **18+**
Хронометраж - **78 минут**
Год производства - **2022**
Трейлер: https://www.youtube.com/watch?v=s9RVAZXnoAQ
КиноПоиск: https://www.kinopoisk.ru/film/5016174/



«F20» - Олег, Лёха и Антон — обыкновенные парни с окраины Питера. У таких людей мало что есть в жизни — их быт прост. Дружба, верность и слово — самое главное, что делает жизнь настоящей. Тренер предлагает Олегу провести профессиональный бой по боксу. Это поможет им с Лёхой накопить часть денег для общей мечты — кругосветного путешествия. На одной из тренировок по подготовке к бою Олег случайно убивает спарринг-партнёра. Несчастный случай разрушил все планы Олега.

Страна – **Россия**
Жанр – **криминал, триллер**
Рейтинг - **18+**
Хронометраж - **88 минута**
Год производства - **2022**
Трейлер: https://www.youtube.com/watch?v=oob4er7MqGA&t
КиноПоиск: https://www.kinopoisk.ru/film/5074907/



«Запретная группа» - Подросток, чтобы привлечь любовь и внимание матери, инсценирует своё самоубийство через закрытую группу в сети, втягивая себя в смертельно опасную игру.

Страна – **Беларусь**
Жанр – **триллер**
Рейтинг - **18+**
Хронометраж - **102 минуты**
Год производства - **2022**
Трейлер: https://youtu.be/bSZSfW6zAGI
КиноПоиск: https://www.kinopoisk.ru/film/5211503/



«Холодная гонка» - Два полярных путешественника, Томми и Крис, решают устроить гонку на Антарктиде, чтобы стать первыми, кто совершит пеший соло переход через весь континент. Но в борьбе за первенство они сталкиваются с опасностями и трудностями, которые заставляют их рискнуть всем ради победы. Кто из них победит и какой ценой?

Страна – **Россия**
Жанр – **драма, приключения**
Рейтинг - **12+**
Хронометраж - **81 минута**
Год производства - **2022**
Трейлер: https://youtu.be/xDRArGnqJzA
КиноПоиск: https://www.kinopoisk.ru/film/5030860/

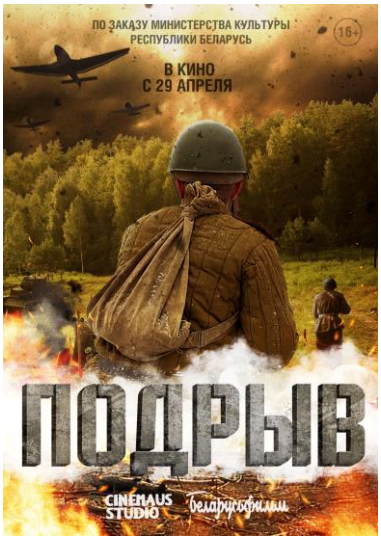

«Подрыв» - 1945 год. Еще не закончилась Вторая мировая война, а на территории освобожденной Беларуси проходят работы по масштабной очистке земли от наследия войны — неразорвавшихся мин и снарядов, оставшихся в земле на месте боевых действий. Из числа подростков-добровольцев создаются отряды ОСОАВИАХИМа. Пройдя всего лишь недельные курсы подготовки, молодые девушки и парни отправляются на собственноручное разминирование мест, на которых еще совсем недавно разворачивались ожесточенные бои.
Страна – **Беларусь**
Жанр – **драма, военный, история**
Рейтинг - **16+**
Хронометраж - **110 минут**
Год производства - **2022**
Трейлер: https://youtu.be/IYYCWTKTHIg
КиноПоиск: https://www.kinopoisk.ru/film/5257392/

CINEMAUS STUDIO



«Булгаков. Этот мир – мой!» - История Булгакова как драматурга. Документальный проект Светланы Астрецовой об одном из величайших и загадочных писателей двадцатого века.

Страна – **Россия**
Жанр – **документальный, биография, история**
Рейтинг - **16+**
Хронометраж - **65 минут**
Год производства - **2023**
Трейлер: https://youtu.be/G_f8_1Dvv6c
КиноПоиск: https://www.kinopoisk.ru/film/5277469/



«Вперёд!» - История о двух братьях, которые после смерти отца начинают промышлять ограблениями. Их замечает тренер по лёгкой атлетике, приехавший из города в аул для отбора талантливой молодежи. На долю братьев выпадают непростые испытания, а трагический случай меняет их жизнь. Одному из них предстоит победить чемпиона мира в марафонском беге.

Страна – **Казахстан**
Жанр – **драма, спорт, криминал**
Рейтинг - **16+**
Хронометраж - **95 минут**
Год производства - **2022**
Трейлер: https://youtu.be/rRP7nFQp7j8
КиноПоиск: https://www.kinopoisk.ru/film/4971973/



«Разбой» - В городе происходит ряд дерзких ограблений перевозчиков денег, их ищет лучшее подразделение полиции, но они всегда оказываются на шаг позади. Наконец банда грабителей решает сорвать большой куш и затем залечь на дно.

Страна – **Россия, Киргизия**
Жанр – **боевик, криминал**
Рейтинг - **18+**
Хронометраж - **84 минуты**
Год производства - **2023**
Трейлер: https://youtu.be/8iQl5CpKkzg
КиноПоиск: https://www.kinopoisk.ru/film/5249670/



«Дорога к дому» - Православный священник, житель провинциального городка, уже много лет не может найти ответы на важные для него вопросы, терзающие и мешающие спокойно жить. Однажды, распутав клубок определенных событий, он понимает, что ответ лежит в давнем и тяжелом непрощении.

Страна – **Россия**
Жанр – **драма**
Рейтинг - **12+**
Хронометраж - **72 минуты**
Год производства - **2022**
Трейлер: https://www.youtube.com/watch?v=lTfjA2-iQEo
КиноПоиск: https://www.kinopoisk.ru/film/5247347/



«Джонни» - Конец 1980-х. Молодой рок-музыкант сталкивается с разнообразными трудностями. Пройдя их, он остаётся собой, однако «остаться собой» означает отказаться от успеха и материальных благ.

Страна – **Россия**
Жанр – **комедия, музыка**
Рейтинг - **18+**
Хронометраж - **101 минута**
Год производства - **2023**
Трейлер: https://www.youtube.com/watch?v=WnOcfF9pezw
КиноПоиск: https://www.kinopoisk.ru/film/5307214/



«Бизнес по-русски» - В стране эпидемия COVID-19, в регионах вводят локдаун, по телевизору призывают вакцинироваться, на этом фоне простой предприниматель хозяин малого бизнеса и его работники, сталкиваются с проблемой введенных ограничений и отсутствием клиентов, которое ведет к остановке деятельности. Разные способы поддержания бизнеса не приводят к положительному результату, и он принимает кардинальное решение, которое изменит его будущее.

Страна – **Россия**
Жанр – **комедия**
Рейтинг - **18+**
Хронометраж - **76 минут**
Год производства - **2022**
Трейлер: https://www.youtube.com/watch?v=lFTQLFni_xQ
КиноПоиск: https://www.kinopoisk.ru/film/5135024/

CINEMAUS STUDIO

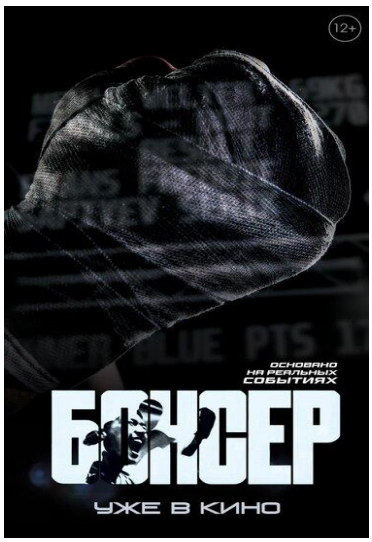

«Боксёр» - Серик Сапиев — настоящая звезда бокса. В родном Казахстане он много раз побеждал самых опытных бойцов. Настает момент главного боя в его жизни: Серик выходит на ринг Олимпиады в Пекине. Его противник — таиландский боец Манус Бунжумнонг. И Серик неожиданно проигрывает. А дальше все рассыпается как карточный домик: коллеги отворачиваются, в личной жизни наступает темная полоса.

Страна – **Казахстан**
Жанр – **драма, спорт, биография**
Рейтинг - **12+**
Хронометраж - **100 минут**
Год производства - **2022**
Трейлер: https://www.youtube.com/watch?v=7jf8mxhN_Qk
КиноПоиск: https://www.kinopoisk.ru/film/1367888/



«Статус» - Молодой человек из провинции в поисках лучшей жизни приезжает в Москву и влюбляется в девушку богатого бизнесмена, который не одобряет этот союз. Друг приезжего парня открывает ночной клуб, после чего у него начинаются проблемы. Дальнейшие события стремительно развиваются, переворачивая судьбы всех.

Страна – **Россия**
Жанр – **драма, криминал**
Рейтинг - **18+**
Хронометраж - **75 минут**
Год производства - **2023**
Трейлер: https://www.youtube.com/watch?v=tgUPgbDEzkg
КиноПоиск: https://www.kinopoisk.ru/film/1346399/



«Квест» - Отцы двух подростков из обеспеченных семей — на спор, кто сломается раньше — отправляют их в секретный лагерь, где проводятся квесты с тематикой спецназа. Столкнувшись с первыми трудностями и неминуемыми социальными конфликтами, один из ребят просит забрать его домой. Однако накануне отъезда из лагеря пропадает самый юный воспитанник. Все квесты отменяют и самых подготовленных детей просят помочь с поисками. Дети становятся невольными свидетелями преступления и попадают в руки бандитов. Чередой приключений, взаимопомощи и выручки, молодые люди пытаются найти дорогу домой и вырваться из опасности, ведь всё пошло не по плану.

Страна – **Россия**
Жанр – **приключения**
Рейтинг - **12+**
Хронометраж - **108 минут**
Год производства - **2023**
Трейлер: https://www.youtube.com/watch?v=GyzCIJmONjk&t
КиноПоиск: https://www.kinopoisk.ru/film/5118213/

CINEMA US STUDIO



«Подвал господина Гринберга» - В маленьком провинциальном городке начали пропадать молодые девушки. Подозрение полиции вызвал Артур Гринберг, которого видели в баре с последней пропавшей.

Страна – **Россия**
Жанр – **триллер, криминал**
Рейтинг - **18+**
Хронометраж - **99 минут**
Год производства - **2023**
Трейлер: https://www.youtube.com/watch?v=WDjBegHOZv8&t
КиноПоиск: https://www.kinopoisk.ru/film/5301036/



«Карточный долг» - Два брата… Они так похожи друг на друга, но такие разные. Старший мечется по жизни, словно ходит по лезвию ножа, младший — порядочный и ответственный парень. Но ему предстоит решить самую главную задачу своей жизни — вытащить старшего из криминальной передряги. Однако тот вляпывается в другую проблему. Младшего можно понять — родню не выбирают. Это родная кровь, и каждый в ответе за близких. А что ты можешь сделать ради брата?

Страна – **Казахстан**
Жанр – **триллер, криминал**
Рейтинг - **18+**
Хронометраж - **75 минут**
Год производства - **2023**
Трейлер: https://www.youtube.com/watch?v=gdy7hXPllHw
КиноПоиск: https://www.kinopoisk.ru/film/5247365/